

① 平成30年度登録団体(一般)

	団体名
1	0-ALL
2	7CC浦和
3	AAO・T・T
4	AFTA
5	AGURKOBS
6	AQUABELE
7	Area 114
8	ASC
9	Asobidas
10	ATJ
11	B-AMDY
12	B-BAMBOO
13	BreakOut
14	BSTH浦和
15	CUTA
16	D.T☆Line
17	DEF
18	DropShot
19	Ducks
20	ENDLESS
21	ETC
22	F・カンパニー
23	F35
24	FA
25	Freequal
26	FVTC
27	Fマスターズ
28	GAX
29	GRACE
30	GTR
31	HY
32	IMPACT☆
33	ITC与野
34	IWTC
35	J.Breaks
36	Joker's
37	JST
38	KENKENTC
39	KKB
40	KSC浦和
41	KSC大宮
42	KTC
43	L T J
44	LOTTE
45	M&Mickey
46	MANBOW
47	misono
48	MSFGTC
49	MSJ
50	MTC

	団体名
51	MTSC
52	My Stars
53	myself
54	N.I.O
55	Nets
56	NKBS☆TC
57	NOTENA
58	NTNL
59	OKTC
60	ONC
61	OSTC
62	OTC
63	POTC
64	PRIME
65	PTIN
66	RHYTHM
67	RISE
68	RLTS
69	RSC
70	RSキャビン
71	S&S
72	S.T.C.
73	S.T.C.O
74	SARI
75	SiTTクラブ
76	S-MTC
77	SPGTC
78	SPIRYTUS
79	STJ
80	STKT
81	STR
82	Sugar
83	SUTC
84	T・F・C
85	T・弁慶
86	TBJ
87	Team Air
88	Team M's
89	Team 神
90	Team30-0
91	TeamPlus
92	TeamWin
93	Team崎
94	TEAMシーガル
95	The あ○ふい
96	TIC
97	TK Heads
98	TMHAYATO
99	TMY
100	TOM

	団体名
101	Top Tier
102	TP宮原
103	TTS
104	T-wave
105	Twinkle
106	ULTIMATE
107	UN-DAFO
108	upset
109	USTC
110	UYTC
111	VIVA
112	W・Bagle
113	WAKUWAKU
114	WB2007
115	WINDS
116	WLT
117	WS
118	WV
119	Xin chao
120	Y&Y
121	Y. T. S.
122	YG
123	YKTC
124	YONOX
125	YOU&Ijr
126	ZOO
127	愛球127
128	アイビー
129	アキレギア
130	アコール
131	アット
132	アップルT・C
133	荒川テニスクラブ
134	稲穂テニスクラブ
135	岩槻テニスクラブ
136	インベダー
137	ウエストヒル
138	ヴェルデ
139	ウッディー
140	浦和SC
141	浦和クラブ
142	浦和サンデーTC
143	浦和シーガル
144	浦和中央
145	浦和パークTC
146	浦和パルTC
147	浦和ホワイト
148	浦和南TC
149	エンジェル
150	応用地質

① 平成30年度登録団体(一般)

	団体名
151	大宮MT
152	大宮グリーンTC
153	オセロ
154	オリジン電気
155	鹿島台TC
156	川サタ
157	菅商店
158	キャッツ アイ
159	キャロット
160	グッドラック
161	グラスワンダー
162	グラッチェ
163	クラブ ルネット
164	グランドシティ
165	グランドスラム
166	グリーンパーク
167	健保出版
168	小松屋
169	コリンズ
170	さいたまATC
171	埼玉スバル
172	サンファイブ
173	シーサイド
174	ジェクサーTS
175	ジップ大宮
176	ジャスミン
177	ジョイナス
178	ジョーズ
179	しらさぎTC
180	森林忍者
181	スクエア
182	スタジオパックス
183	すばるTC
184	スペクター
185	スマッシュT.C
186	すみれ会
187	セゾンTC
188	そーそー
189	ソニア
190	大正製薬GC
191	タイブレーク
192	匠
193	たまピヨ
194	ダンデライオン
195	チーム オオカミ
196	チーム なごみ
197	チームM
198	チームS・A
199	チームSugar
200	チームT.

	団体名
201	チームYM
202	チーム浅野部長
203	チームウイング
204	チームエガリテ
205	チームくるみ
206	チームパボラー
207	チキンライス
208	槻の森
209	庭球革命
210	ティファニー
211	テニ吉
212	テニスゼロ 浦和
213	テニスハレ大宮
214	てにてに
215	でんでんむし
216	とらいあんぐる
217	トラッキー
218	ナイスポレー
219	なえばック
220	にいざあず
221	にこにこTC
222	日産化学生物科
223	ノア・武蔵浦和
224	パインヒルズ
225	バギーウィップ
226	爆&K
227	バビロン
228	春野ITS
229	ハルノテニス
230	パワーブラザーズ
231	東浦和TQ
232	東大宮TC
233	向日葵
234	ファイン
235	ブアフル
236	風林火山
237	フォティックヒル
238	フォレストOB
239	富士フィルム大宮
240	ブルースカイ
241	ブルーライトニン
242	ふれーむしょつと
243	フレンズ
244	フレンドリーTC
245	プログレ
246	フロックス
247	ペパーミント
248	ポイジャー
249	ポットハウスTC
250	ホワイト

	団体名
251	まいるど
252	マスターズ
253	マツヤマTC
254	みなテニ
255	遊友族
256	ユニコTC
257	与野TC
258	ライジングスター
259	ラクト
260	ラリスマ
261	ランド
262	ルネサタ
263	ルネサンス浦和
264	麗和
265	レガロ
266	ロイヤル
267	ワーデック
268	若葉T.C
269	わかもの埼玉会

平成30年度登録団体(ジュニア)

	団体名
1	BSTH浦和
2	ITC与野
3	ITDアカデミー
4	Novice Tennis Team
5	SARI Jr
6	浦和パークTC
7	ジョイナス
8	テニスハレ大宮
9	東大宮テニスクラブ
10	与野テニスクラブ

会員数

一般	269団体
男子	3212名
女子	1866名
計	5078名
ジュニア	10団体
男子	112名
女子	73名
計	185名
合計	5263名

## ② Webシステムの導入報告ーパソコン、スマホを活用しての申込みシステムー

会員皆様へより便利で質の高いサービスが提供できるよう、Webシステム化を構築してきました。現在までの導入状況を報告いたします。問題点も多々ありましたが皆様の協力・ご助言によりなんとか皆様に使用していただけるシステムが完成いたしました。皆様のご協力ありがとうございます。

### ◆導入スケジュール

- ・H27年7月システム導入プロジェクト発足・調査開始。
- ・H27年12月委託業者決定・仕様等の打ち合わせを開始。
- ・H28年4月総会にてシステム導入の承認。
- ・H28年6月委託業者と契約・システム構築開始。
- ・H29年3月システム基本構築終了・会員データの移行開始。
- ・H29年7月さいたま市の基本仕様を構築終了
- ・H29年7月抜粋20団体説明会。20団体試行申込開始。  
幹事所属の20団体を選抜、説明会の開催と同時に大会申込試行開始。
- ・H29年9月全団体説明会。全団体事前会員データ登録開始。  
12月までに、全団体、会員のデータを移行。
- ・H29年12月の一次会員登録より、既存の団体、会員のデータを移行し、システム（登録）を本稼働。会員協力のもと269団体5000人以上を登録（昨年より微増）
- ・H30年1月春季シングルス大会申込よりシステム（試合申込）を本稼働。  
3月春季ダブルス大会申込み中
- ・H30年度は彩Tomasシステムの定着化、不具合への対応、改良点の整理、戦績データの統合システムの定常化させることへ注力、予算を100万円計上。
- ・H31年度以降は戦績データの蓄積と活用（ポイント、ランキング制等）、ドロー作成の効率化

### ◆導入経費

システム開発費：初期212万 2017.12支払い済

運用費：年間52万 月43.1千 11月より支払い継続

### \*個人情報取り扱いについて

#### 1. 個人情報の管理と取り扱いについて

当協会運営にあたり、知り得た個人情報は当協会における個人情報保護の方針に従い管理します。個人情報はテニス大会の運営や会員のテニス普及にのみ利用します。

#### 2. 個人情報の対象

当協会の団体と会員個人の情報とし、彩Tomas (Tournament Management System) でデジタル管理する。書類としては団体担当者の連絡先のみとする。

彩Tomas：さいたま市テニス協会の会員情報を管理し、インターネットを介して登録、大会申込を受付け利用するコンピュータシステム。

#### 3. 個人情報の管理方法

##### ①当協会会員のデジタルデータは、委託サーバー上で保存管理する。

当協会会員の団体の団体担当者の連絡先は事務局で作成・管理する。

##### ②個人情報の管理者を限定する。

- ・責任者 理事長
- ・取扱者 理事長、事務局長、事務局、競技部長、情報管理委員

##### ③関連する委託先との利用契約の中に個人情報保護に関する条項を入れ漏洩防止を図る。 以上

### ③さいたま市テニス協会役員（委員）推薦の件

#### 1. 実施方針

さいたま市テニス協会の役員（委員）を定期的にかつ公平に加盟している団体から推薦いただき、新たな役員（委員）の人材採用と育成を持って、将来に渡り安定した協会運営制の基盤作りに努めてゆきます。

#### 2. 具体的方法と現状

H25 年度総会で登録団体を分割して毎年定期的に各団体から 1-2 名の役員（委員）推薦をいただくことを決議。

毎年 1 月に 15 の登録団体宛に推薦依頼書を送付、2 月に推薦者会員への説明会、3 月から 1 年間、協会の一部仕事の協力。本人の同意により翌年からも継続。

	応募	現在活動中
H25 年度総会で提案		
H26 年度	12 名	5 名
H27 年度	11 名	2 名
H28 年度	15 名	5 名
H29 年度	16 名	5 名
H30 年度	18 名	

今後も継続して、委員の推薦依頼をお願いしてゆきますので、依頼書が届いた団体は、積極的なご協力をお願いいたします。

### ④役員（委員）の審判資格取得について

H29 年度競技部の目標の一つとして、役員（委員）の審判資格取得を掲げ、各人の時間がない中果敢に資格試験に挑戦して、9 名試験を受けて全員が公認 C 級審判員の資格を取得しました。これからも、協会役員一同、テニスのルールに精通し大会運営の一助となるよう努めて参ります。

# 平成29年度事業報告

《各種会議・協力要請》		
定時総会	与野本町C.C	29年 4/23
常務理事会	大宮工房館	29年 5/21 総会処理事項検討 ・ 8/6 前期反省会、後期に向けて
〃	〃	10/8 29年度スケジュール検討 ・ 12/23 スケジュール会議報告
〃	〃	30年 1/28 総会提案事項の検討 ・ 3/18 総会資料検討確認
担当者会議	〃	30年 3/4 総会資料作成
会計監査	天沼テニス公園	30年 3/25
理事会	与野本町C.C	30年 4/8 総会資料の検討確認
第3回さいたま国際マラソン		29年 11/12 競技補助員20名の協力要請あり
《競 技 部》*大会結果と競技部収支を参照		
ルール講習会		4/16 AM 大和田公園 3面 参加者26名 「テニスを楽しみながらルールを学ぶ」
春季大会(単)		初めて種目ベテラン男子75才が成立
春季大会(複)兼ねんりんピック予選		ねんりんピック代表決定
ジュニアトーナメント		試合経験の少ない小学生対象。岩槻・浦和学院・伊奈学園・埼玉平成高校によるボランティア支援あり
秋季大会(複)兼市民体育大会		市民体育大会を兼ねて、B・ベテランにさいたま市在住在勤の未登録者参加
テニスの日		家族で楽しむファミリーミックス大会 荒川総合で三年連続雨天中止。
秋季大会(単)兼市民体育大会		秋季大会(複)と同じ
団体戦		クラブ対抗戦、荒川が台風により冠水のためコートが使えず中止、返金処理。
ミックスダブルス		1～5部とEクラスの6種目 平均的に参加者増
市民選手権		一般、ベテラン年度No.1決定戦、H30都市対抗選手選考の参考試合
優秀選手決定戦		H29年度市民大会B・Cクラスのファイナリストによる優秀選手決定戦
都市対抗 県南予選会		11月川口市青木町公園テニスコート：4位で県予選会に。
〃 県予選会		H30年1月川口市：1R所沢市に3-4で惜敗 親睦試合 三郷市に5-0勝利
ねんりんピック 全国大会		9/9-11秋田市：予選1位・1位トーナメント1R秋田Aに惜敗
強化練習会		市代表候補選手対象、都市対抗：6/4、7/2兼選手選考会、ねんりんピック：市民大会に合わせ延べ2回
協力大会 県南部地区大会		6/24.25.7/1.2.8.15.16(岩槻、天沼、荒川北) さいたま市協会担当
《普 及 部》*普及部収支を参照		
(通年)ジュニア教室	大和田	ハードコート3面、コーチ4名、小学生35名 テニスで楽しく身体づくり!
〃	堀崎	ケガなく運動量は最大にしたメニューをと工夫しています。
〃 (高学年)	堀崎	部活や学校行事で忙しい中、週一テニスを楽しみ、気分転換。
〃	天沼	限られた回数の中で、レベルアップ出来るよう、コーチも子供達も頑張っています。
(春季) 〃	堀崎	8回の練習で、テニスの楽しさを体験して貰おうとコーチ達は奮闘しています。
〃	与野中央	〃
〃	元町	〃
(夏季) 〃	〃	〃
(秋季) 〃	天沼	〃
(春季)初心者教室	荒川	テニス仲間を誘っての参加や、子育てから少し解放された方の参加が目立ちます。
(社会人) 〃	堀崎	大好評の為、毎回応募者が多く、抽選になります、懲りずに応募ください。
(夏季) 〃	荒川	真夏の暑い時期のクレートでのテニスですが、少人数なのでコーチと楽しくゲーム
(秋季) 〃	天沼	初めてテニスをする人!大歓迎。コーチは やさしく 丁寧に楽しく指導します。
(冬季) 〃	荒川	会場の立地条件悪く、毎年参加者集めに苦慮しています。
ファミリー教室	岩槻文化	真夏の悪条件で、体調悪くしてのキャンセルや当日のキャンセルが1割ありました。
〃	堀崎	雨天中止、はじめての事でした。
荒総フェスタ	荒川	3種目(テニス、野球、サッカー)を親子で体験します。恒例行事になりました。
ふれあい祭り	浦和北公園	お祭りに来た方が「ちょっとテニスをやってみよう!」コートがなくても出来ました!
指導者研修会	大宮体育館	年4回開催。指導の技術向上を学ぶ。指導者間の情報交換を行う。各教室の打合せを行う。講師を招いての勉強会。

\* 29年度クラブ推薦役員(委員)の方々、1年間各種行事へのご協力ありがとうございました。

## ⑤ 都市対抗テニス大会、ねんりんピック戦績報告

### 都市対抗テニス大会

#### 1. 第32回埼玉県都市対抗南部地区テニス大会結果

平成29年11月3日(日)、川口市青木町平和公園内庭球場で南部地区6市が参加して行われました。"

【試合結果】 さいたま市 3位で県大会へ

○1回戦 さいたま市は戸田市に6-1で圧勝しました。

○2回戦 強豪の上尾市に2-5の敗戦、第3, 4代表決定戦へ。

○第3, 4位決定戦では、北本市を4-1で下して県大会参加の切符をつかみました。

【さいたま市代表選手】 監督：清水宏明 (テニス協会常務理事)

山本翔太、田中功一、飯塚玲奈、松崎みづき、常磐千暁、五十嵐直広、福井信弘

小倉美乃、青木真理、浦田幹男、塩澤正樹

#### 2. 埼玉県都市対抗テニス大会結果

平成30年1月20日(土)、川口市青木町平和公園内庭球場で埼玉県の各郡市より16チームが参加して本戦が行われました。

【試合結果】

○1回戦、さいたま市は第1シードの優勝した所沢市に3-4で惜敗

最終的には、後1ポイントのところまで相手を追い込みましたが、3勝4敗で1回戦敗退となりました。その後、所沢市が優勝を飾っただけに悔しい敗戦となりましたが、選手のご家族や多くのサポーターの応援で大変盛り上がりました。また、非常にレベルの高いラリーの応酬による手に汗握る展開に、改めてテニスの面白さと厳しさを実感させられました。

○1回戦終了後の親善試合では、三郷市に5-0で勝利しました。

【さいたま市代表選手】 監督：清水宏明 (テニス協会常務理事)

河田景子、常磐千暁、金井綾香、田口正一郎、山本翔太、田中功一、長谷部 健二、関根浩王

炭谷綾子、鎌田桂子、浦田幹男、塩澤正樹

### ねんりんピック秋田2017 (第30回全国健康福祉大会秋田大会)

平成29年9月9日(土)から11日(月)まで、秋田市秋田県立中央公園テニスコートにおいて全国から72チーム(447名)の精鋭が参加、18ブロックに分かれ交流大会が開催されました。初日は4チームのリーグ戦(さいたま市・長野県・熊本県・滋賀県)。大雨の中でチームの団結力を発揮して1位で通過し、1位グループ(18チーム)の決勝トーナメントへと進出しました。

2日目の決勝トーナメントは、大雨の影響を受けた前日のリーグ戦が終わらず、試合方法の大幅な短縮を余儀なくされました。7ポイント先取のタイブレーク方式に変更された試合では、優勝を目指して臨みましたが開催県秋田Aと対戦。70歳男子3-7、60歳女子7-3、60歳男子5-7で、惜しくも初戦で涙を吞みました。

【さいたま市代表選手】

監督：江連光洋 (テニス協会常務理事)

- ・男子70歳以上 岸川政征 (OKTC)・関根富美雄 (OKTC)
- ・女子60歳以上 鈴木三恵子 (テニスハレ大宮)・大川みどり (テニスハレ大宮)
- ・男子60歳以上 石山裕一(キャロット)・土方直行 (若葉TC)

# 平成 29 年度 決 算 報 告

(平成29年3月1から平成30年2月28日)

## 一 般 会 計

(単位:円)

科 目	平成29年度 予算額①	平成29年度 決算額②	増 減 ②-①	摘 要
I 【前期繰越金(A)】	4,951,499	4,951,499		
II 【収入の部】				
1. 登 録 費	2,805,000	2,846,500	41,500	団体登録 2,655・追加登録 190
2. 補 助 金	530,000	530,000	0	体育協会助成金 530千
3. 事業収入	12,672,000	12,798,600	126,600	大会 12,798千
4. 雑 収 入	0	6,540	6,540	28年度登録費過入金処理 6千
収入合計(B)	16,007,000	16,181,640	174,640	

## 積 立 金 会 計

(単位:円)

	平成29年予算 ①	平成29年決算 ②	差 額 ②-①	摘 要
I 特別積立金(周年事業)				
【収入の部】				
前 期 末 残 高	2,267,846	2,267,846	0	
積 立 金 積 増 (F)	300,000	300,000	0	
小 計	2,567,846	2,567,846	0	
【支出の部】				
支出なし				
合 計	2,567,846	2,567,846	0	
II 積 立 金				
【収入の部】				
前 期 末 残 高	7,104,184	7,104,184	0	
積 立 金 積 増 (F)	1,200,000	2,200,000	1,000,000	
利 息		75	75	
小 計	1,200,000	2,200,075	1,000,075	
【支出の部】				
積 立 金 取 崩 (E)	1,416,000	861,772	▲ 554,228	普及活動 222千 都市対抗 323千・ねんりんピック 315千
システム開発費	2,600,000	2,559,549	▲ 40,451	初期導入費 712千・改造費 648千 データ移行費 216千・使用許諾費 540千 運営会議費 441千
小 計	4,016,000	3,421,321	▲ 594,679	
合 計	4,288,184	5,882,938	1,594,754	
<b>積 立 金 合 計</b>	6,856,030	8,450,784	1,594,754	

# 平成 29 年度 決 算 報 告

(平成29年3月1日から平成30年2月28日)

## 一 般 会 計

(単位:円)

科目	平成29年度 予算額①	平成29年度 決算額②	増 減 ②-①	摘 要
<b>Ⅲ 【支出の部】</b>				
1. 分担金	430,000	430,800	800	県テニス協会 410千・市体育協会 10千 ベテラン承認料 11千
2. 協賛金	25,000	25,000	0	市体育協会(5千×5口)
3. 事業支出	10,825,000	10,928,651	103,651	大会 10,503千・広報活動(HP) 425千
4. 負担費	1,416,000	861,772	▲ 554,228	普及活動 222千・都市対抗 323千 ねんりんピック 315千
5. 会議費	810,000	673,176	▲ 136,824	総会 210千・常務・理事会 399千 その他会議 64千
6. 通信費	50,000	52,656	2,656	振込料・切手代・レターパック
7. 消耗品費	55,000	53,983	▲ 1,017	PCインク・用紙代
8. 印刷費	25,000	9,425	▲ 15,575	資料コピー代
9. 備品費	0	0	0	
10. 事務局費	810,000	810,000	0	役員手当
11. 雑費	290,000	307,629	17,629	借倉庫 165千・マラソン支援 40千 その他 102千
12. システム費	350,000	198,373	▲ 151,627	業務委託 172千・ネット口座管理 26千
13. 予備費	100,000	0	▲ 100,000	
支出合計(C)	15,186,000	14,351,465	▲ 834,535	
<b>Ⅳ 【当期剰余金】</b>	821,000	1,830,175	1,009,175	
(D)=(B)-(C)				
<b>Ⅴ 【積立金】</b>				
1. 積立金会計から戻入(E)	1,416,000	861,772	▲ 554,228	上記 4.負担費
2. 積立金会計へ繰入(F)	1,500,000	2,500,000	1,000,000	特別積立 300千・積立 2,200千
<b>Ⅵ 【次期繰越金】</b>	5,688,499	5,143,446	▲ 545,053	
(A)+(D)+(E)-(F)				



# 平成29年度競技部事業収支報告

(単位:円)

	大会名	参加数	収入	支出	差引残高	備考
1	春季シングルス	1,456	3,055,800	2,017,801	1,037,999	
2	春季ダブルス	853	1,810,400	1,397,811	412,589	
3	ジュニア	77	161,050	353,372	-192,322	
4	秋季ダブルス	957	2,009,700	1,276,468	733,232	
5	テニスの日	0	0	16,000	-16,000	中止
6	秋季シングルス	1,329	2,827,432	1,528,815	1,298,617	
7	団体戦	207	1,242,000	1,360,153	-118,153	中止
8	ミックスダブルス	290	624,000	545,544	78,456	
9	選手権優秀選手決定戦	500	1,068,200	1,082,122	-13,922	
	小計		12,798,582	9,578,086	3,220,496	セットボール代631382は収入に含む

	部費、項目	収入	支出	備考
1	ルール講習会		51,826	
2	各種案内		161,112	要項、講習会、郵送料
3	印刷費		135,648	賞状、封筒
4	保険料		209,820	賠償、傷害保険料
5	ルールブック購入		66,340	
6	ルール委員会		135,708	ルール審判講習会
7	会議費		120,442	前期、後期大会反省会
8	雑費		44,685	消耗品、郵送料、振込料
	小計		925,581	
	利息		18	

合計		12,798,600	10,503,667	2,294,933	
----	--	------------	------------	-----------	--

# 平成29年度普及部事業収支報告

(単位:円)

事業名(教室)	会場	収入	支出	差引残高	備考				
					期日	回数	募集	参加数	事業
通年ジュニア小学生	堀崎	676,000	623,800	52,200	1~12月	40	26	28.1	主催
通年ジュニア中学生	堀崎	128,000	206,000	-78,000	1~12月	40	12	5.3	
通年ジュニア	天沼	694,000	586,860	107,140	1~12月	40	26	28.9	主催
通年ジュニア	大和田	758,160	682,250	75,910	1~12月	39	35	35	委託
小学生	元町	84,000	70,650	13,350	4月~	8	35	35	委託
小学生	元町	84,000	72,800	11,200	7月~	8	35	35	委託
小学生	与野中央	148,000	76,000	72,000	4月~	8	40	37	主催
小学生	天沼	124,000	68,840	55,160	9月~	8	30	31	主催
小学生	堀崎	96,000	53,750	42,250	4月~	8	25	24	主催
初心者	荒川	30,000	25,750	4,250	2月~	5	45	7	委託
初心者	荒川	60,000	46,500	13,500	4月~	5	45	19	委託
初心者	荒川	60,000	46,500	13,500	7月~	5	45	18	委託
社会人	堀崎	155,520	140,800	14,720	5月~	8	45	45	委託
初心者	天沼	155,520	140,800	14,720	10月~	8	45	45	委託
ファミリー体験会	岩槻	22,500	72,518	-50,018	8/9	1	55組	45組	主催
ファミリー体験会	堀崎	0	20,896	-20,896	11/23	1	65組	中止	主催
荒総フェスタ	荒川	20,000	20,514	-514	3/18	1	50組	14組	委託
ふれあい祭り	浦和北公園	0	30,000	-30,000	11/3	1	200組	120組	委託
小計		3,295,700	2,985,228	310,472					

部会費		収入	支出	差引	備考
体協助成金		50,000			
指導者研修会	大宮体育館		138,219		講習会 打合せ 体育館使用料等
会議費			169,370		普及部会議
備品費			157,393		組立式ネット、ボール、マーカー、グリップテープ等
消耗品費			102,533		インク、用紙、コピー代、救急バン、切手、振込手数料
本部担当手当			15,000		年間参加者数 (ワンダー 179組)
小計		50,000	582,515		(小学生 162) (通年Jr 97.3) 合計
合計		3,345,700	3,567,743	-222,043	(成人 134) (研修会 69) 820.3

# 会計監査報告書

さいたま市テニス協会会則第15条に基づき、平成29年度一般会計、  
積立金会計の収支決算について、会計目録及び付属の経理、並びに、関係  
入出金書類を監査した結果、適正かつ正確に処理されていることを、確認  
したことを報告いたします。

平成30年3月25日

さいたま市テニス協会

会長 関 久治 様

監事

中崎 志郎 

監事

稲田 隆子 

## 平成30年度事業計画（案）

市民大会	日程	会場 /ナイター	大会要項		申込 締切	運営 委員会	大会 担当	
			ポイント	発送				
春季大会	シングルス	3/3.4.10.11.21. 24.25.4/1.7.8.1 4.21.22.28	天沼・岩槻 堀崎・元町 荒川南・北 /~19:00 天沼-6面 堀崎-3面 岩槻-3面	種 目:一般男女 A(県大推薦)・B・C・E ベテラン男女45・50・55・60・65・70・75 参加資格:一般-S登録 ベテラン-S・T登録 ※一般・ベテラン重複参加可 ※県大推薦(県在住在勤在学):男女各8-16枠	1/9	1/25	2/12	富永 糸川
	ダブルス兼 ねんりんピック 選考会	4/30.5/3.4.5.6. 10.12.13.17.19. 20		春季「単」と同様 ※ねんりんピック選考会 種 目:男女60才・男子70才 参加資格:S登録者でさいたま市在住在勤	2/26	3/20	4/8	高橋 大立目 吉村
	ジュニア トーナメント	7/27.28.29 8/1	天沼・岩槻 堀崎	種 目:男女「単」10・12・14才以下 参加資格:登録会員・会員家族・推薦選手	5/28	6/19	6/30	富永 若山 田中
秋季大会	兼 市民体育大 会 ダブルス	8/25.26 9/1.2.5.8.9.12 15.16.17	天沼・岩槻 堀崎・元町 荒川南・北 /~19:00 天沼-6面 堀崎-3面 岩槻-3面	種 目:春季「単」と同様 ※一般B・ベテランは市在住在勤者の参加可	7/2	7/17	8/4	高橋 糸川 (池田)
	兼 市民体育大 会 シングルス	9/22.24.29.30 10/6.7.8.13 14.20.21		種 目:秋季「複」と同様	7/23	8/14	9/1	清水 小川 (斎藤)
	テニスの日	9/23	荒川南・北	種 目:ファミリーミックス 参加資格:登録会員・会員家族				皆元 琴野
	団体戦	10/27.28. 11/3.4.10.11.17 18.23	荒川南・北	種 目:一般男女A・B・C ベテラン男女50・男子60才以上 ※「複」3試合のクラブ対抗戦 ※参加基準:春季「複」までの出場結果	8/27	9/18	10/8	長南 吉村
	ミックスダブルス	11/24.25 12/1.8.9	天沼・岩槻 堀崎 /~19:00 天沼-6面 堀崎-3面 岩槻-3面	種 目:1・2・3部…一 般 4部…ベテラン50才以上 5部…ベテラン60才以上 Eクラス ※ブロック予選、本戦方式 ※参加基準:秋季「複」までの「単・複」出場結果	9/25	10/16	11/4	高橋 糸川 (越雲)
	選手権	H31年 1/26.27 2/3.9.10.16	天沼・岩槻 堀崎 /~19:00 天沼-6面 堀崎-3面 岩槻-3面	種 目:一般・ベテラン男女「単・複」 参加資格:有資格者細則参照 ※年度最優秀選手決定戦 ※一般・ベテランの重複参加不可 ※県大推薦(県在住在勤在学):一般男女「単・複」各8 枠 ※ベテランJOP大会 ※都市対抗選手選考会(参考大会) 種 目:一般男女単複・45男女複・55男複 選考対象:上位入賞者で市内在住在勤在学	11/12	12/4	1/6	清水 大立目 池田
	優秀選手決定戦			種 目:男女単複B・C 参加資格:春・秋季市民大会「単・複」 男女B、Cクラス優勝者 ※選手権と重複参加不可				
	H31年度 春季大会 シングルス	3/2.3.9.10.21. 23.24.31	天沼・岩槻 堀崎・元町	H30年度春季「単」と同様	1/8	1/22	2/11	富永 小川

協力大会					
南部大会 トーナメント	6/23.24.30 7/1.8.14.15	天沼、岩槻 荒川北	種 目：単・複 男女一般、45才以上 男子55才以上	問合せ、さいたま市テニス協会 ナイター：天沼-6面、岩槻-3面	清水 富永
さいたま市代表チーム参加大会					
都市対抗	一般男女「単・複」・45才以上男女「複」・55才以上男子「複」の7種目団体戦、選手権上位者より選手選抜				清水 富永
南部地区予選	11/10.17	戸田市、蕨市			
埼玉県予選会	H31/1/ 予備日		参加条件 : 南部地区予選会上位チーム		
ねんりんピック 全国大会	11/3~6	富山県富山市	参加条件 : 在住、在勤でS登録者、予選会上位ペアでチーム編成 種 目 : 男女60才以上と男子70才以上「複」の3種目、団体戦		
強化練習会 選手選考会	原則月1回 6/10・7/1	大会会場 与野中央公園	都市対抗、ねんりんピックさいたま市代表及び候補選手対象		清水 富永

講習会・教室										
事業名	曜日	期 日	時 間	会場・面数	事業区分	参 加 資 格	要項 発送	募集	担当	
ルール講習会	日	4/15	9:00~12:00	大和田 3	主催	原則、登録会員	3月	30名	富永	
指導者研修会	日	5/6	13:00~17:00	大宮体育館	〃	協会指導員、登録会員	4月	35名	本部	
〃	日	8/26	〃	〃	〃	協会指導員	7月	35名	本部	
〃	日	31年1/6	〃	〃	〃	協会指導員、登録会員	12月	35名	本部	
〃	日	3/17	〃	〃	〃	協会指導員	2月	35名	本部	
ジュニア教室										
通年 (天沼)	火	4月~翌年3月末日	17:00~19:00	天沼 2	主催	市内在住、在学の小学生	2月	30名	城谷	
〃 (堀崎)	水	〃	〃	堀崎 2	〃	〃	〃	30名	堀本	
〃 (堀崎)	〃	〃	19:00~21:00	堀崎 1	〃	〃 中学生	〃	10名	蕨	
〃 (大和田)	火	〃	17:00~19:00	大和田 3	委託	問合せ、大和田公園事務所	-	-	本部	
春季 (堀崎)	金	4/13~6/22	17:00~18:00	堀崎 2	主催	市内在住、在学の小学生	2月	25名	高橋久	
〃 (元町)	木	4/5~6/21	〃	元町 3	委託	問合せ、浦和総合公園事務所	-	-	伊藤	
〃 (与野中央)	金	4/13~6/22	〃	与中央 4	主催	市内在住、在学の小学生	2月	40名	峰村	
夏季 (元町)	木	6/28~9/6	〃	元町 3	委託	問合せ、浦和総合公園事務所	-	-	伊藤	
秋季 (天沼)	水	9/5~11/14	〃	天沼 3	主催	市内在住、在学の小学生	7月	30名	-	
初心者教室										
冬季 (荒川)	水	31年2/6~3/20	10:00~12:00	荒川 3	委託	問合せ、荒川公園管理事務所	-	-	本部	
春季 (荒川)	水	4/11~5/30	9:00~11:00	〃	〃	〃	-	-	本部	
社会人 (堀崎)	日	5/13~7/15	〃	堀崎 3	〃	問合せ、堀崎公園事務所	-	-	本部	
夏季 (荒川)	水	7/11~8/29	〃	荒川 3	〃	問合せ、荒川公園管理事務所	-	-	本部	
秋季 (天沼)	木	10/11~12/13	13:00~15:00	天沼 3	〃	問合せ、大和田公園事務所	-	-	本部	
ワンデー教室										
ファミリー体験 (岩槻)	土	7/21	9:00~13:00	岩槻文化 5	主催	小学生と保護者	6月	55組	本部	
ファミリー体験会 (堀崎)	祭	11/23	〃	堀崎 5	〃	〃	10月	55組	本部	
ふれあい祭り	祭	11/3	10:00-15:00	浦和北公園	委託	一般市民	-	-	-	
荒総フェスタ	日	3/18	9:00~13:00	荒川 4	委託	問合せ、荒川公園管理事務所	-	-	-	

# 平成30年度 予 算(案)

(平成30年3月1から平成31年2月28日)

## 一 般 会 計

(単位:円)

科 目	平成30年度 予算額①	平成29年度 決算額②	増 減 ①-②	摘 要
I 【前期繰越金(A)】	5,143,446	4,951,499		
II 【収入の部】				
1. 登 録 費	2,981,000	2,846,500	134,500	団体登録 2,831・追加登録 150
2. 補 助 金	530,000	530,000	0	体育協会助成金 530千
3. 事業収入	12,900,000	12,798,600	101,400	大会 12,900千
4. 雑 収 入	0	6,540	▲ 6,540	
収入合計(B)	16,411,000	16,181,640	229,360	

## 積 立 金 会 計

(単位:円)

	平成30年予算 ①	平成29年決算 ②	差 額 ① - ②	摘 要
I 特別積立金(周年事業)				
【収入の部】				
前 期 末 残 高	2,567,846	2,267,846	300,000	
積 立 金 積 増 (F)	300,000	300,000	0	
小 計	2,867,846	2,567,846	300,000	
【支出の部】				
支出なし				
合 計	2,867,846	2,567,846	300,000	
II 積立金				
【収入の部】				
前 期 末 残 高	5,882,938	7,104,184	▲ 1,221,246	
積 立 金 積 増 (F)	2,700,000	2,200,000	500,000	
利 息	0	75	▲ 75	
小 計	2,700,000	2,200,075	499,925	
【支出の部】				
積 立 金 取 崩 (E)	822,000	861,772	▲ 39,772	普及活動167千 都市対抗 325千・ねんりんピック 330千
システム開発費	1,000,000	2,559,549	▲ 1,559,549	改造費 1,000千
小 計	1,822,000	3,421,321	▲ 1,599,321	
合 計	6,760,938	5,882,938	878,000	
積立金合計	9,628,784	8,450,784	1,178,000	

# 平成30年度 予 算(案)

(平成30年3月1から平成31年2月28日)

## 一 般 会 計

(単位:円)

科目	平成30年度 予算額①	平成29年度 決算額②	増 減 ①-②	摘 要
<b>Ⅲ 【支出の部】</b>				
1. 分担金	531,000	430,800	100,200	県テニス協会 510千・市体育協会 10千 ベテラン承認料 11千
2. 協賛金	25,000	25,000	0	市体育協会(5千×5口)
3. 事業支出	10,345,000	10,928,651	▲ 583,651	大会 9930千・ 広報活動(HP) 414千
4. 負担費	822,000	861,772	▲ 39,772	普及活動 167千・都市対抗 325千 ねんりんピック 330千
5. 会議費	770,000	673,176	96,824	総会 250千・常務・理事会 400千 その他会議 120千
6. 通信費	50,000	52,656	▲ 2,656	郵送料
7. 消耗品費	60,000	53,983	6,017	PC.ラベルインク・用紙代
8. 印刷費	25,000	9,425	15,575	資料等コピー代
9. 備品費	0	0	0	
10. 事務局費	780,000	810,000	▲ 30,000	役員手当
11. 雑 費	375,000	307,629	67,371	借倉庫 165千・マラソン支援 40千 その他 170千
12. システム費	546,000	198,373	347,627	業務委託 516千・ネット口座管理 30千
13. 予備費	100,000	0	100,000	
支出合計(C)	14,429,000	14,351,465	77,535	
<b>Ⅳ 【当期剰余金】</b>	1,982,000	1,830,175	151,825	
(D)=(B)-(C)				
<b>Ⅴ 【積立金】</b>				
1. 積立金会計から戻入(E)	822,000	861,772	▲ 39,772	上記 4.負担費
2. 積立金会計へ繰入(F)	3,000,000	2,500,000	500,000	特別積立 300千・積立 2,700千
<b>Ⅵ 【次期繰越金】</b>	4,947,446	5,143,446	▲ 196,000	
(A)+(D)+(E)-(F)				

# 平成30年度競技部事業予算(案)

## (1)大会費

(単位:円)

	大会名	参加数 予測	収 入	支 出	差引残高	備 考(29年度参加数対比)
1	春季シングルス	1,400	2,960,000	1,900,000	1,060,000	やや減
2	春季ダブルス	850	1,810,000	1,400,000	410,000	変動なし
3	Jrトーナメント	90	200,000	400,000	-200,000	やや増
4	秋季ダブルス	950	2,000,000	1,300,000	700,000	変動なし
5	テニスの日	65	130,000	120,000	10,000	変動なし
6	秋季シングルス	1,350	2,860,000	1,580,000	1,280,000	やや増
7	団体戦	210	1,260,000	1,030,000	230,000	変動なし
8	ミックスダブルス	290	620,000	520,000	100,000	変動なし
9	選手権優秀選手決定戦	500	1,060,000	1,000,000	60,000	変動なし
	計		12,900,000	9,250,000	3,650,000	

## (2)部会費

	項目			支出	
1	ルール講習会			70,000	初心者対象ルール講習会
2	印刷費			30,000	封筒印刷代
3	保険料			230,000	賠償、傷害保険料
4	ルールブック購入			70,000	
5	ルール委員会			100,000	ルール勉強会
6	会議費			130,000	前期・後期反省会
7	雑費			50,000	消耗品、振込料
	計			680,000	

	合 計[(1)+(2)]		12,900,000	9,930,000	2,970,000
--	--------------	--	------------	-----------	-----------



# 平成30年度普及部事業予算(案)

(単位：円)

事業名(教室)	会場	収入	支出	差引残高	備考				
					期日	回数	募集	実績	事業
通年ジュニア小学生	堀崎	700,000	630,000	70,000	1～12月	40	30	28.1	主催
通年ジュニア中学生	堀崎	140,000	210,000	▲ 70,000	1～12月	40	6	5.3	
通年ジュニア	天沼	720,000	600,000	120,000	1～12月	40	30	28.9	主催
通年ジュニア	大和田	760,000	680,000	80,000	1～12月	39	35	35	委託
小学生	元町	84,000	71,000	13,000	4月～	8	35	35	委託
小学生	元町	84,000	71,000	13,000	7月～	8	35	35	委託
小学生	与野中央	160,000	76,000	84,000	4月～	8	40	37	主催
小学生	天沼	120,000	70,000	50,000	9月～	8	30	31	主催
小学生	堀崎	100,000	55,000	45,000	4月～	8	25	24	主催
初心者	荒川	30,000	26,000	4,000	2月～	5	45	7	委託
初心者	荒川	60,000	47,000	13,000	4月～	5	45	19	委託
初心者	荒川	60,000	47,000	13,000	7月～	5	45	18	委託
社会人	堀崎	156,000	142,000	14,000	5月～	8	45	45	委託
初心者	天沼	156,000	142,000	14,000	10月～	8	45	45	委託
ファミリー体験会	岩槻	25,000	75,000	▲ 50,000	8/9	1	50組	45組	主催
ファミリー体験会	堀崎	25,000	75,000	▲ 50,000	11/23	1	50組	中止	主催
荒総フェスタ	荒川	20,000	25,000	▲ 5,000	3/18	1	50組	14組	委託
ふれあい祭り	浦和北公園	0	30,000	▲ 30,000	11/3	1	200組	120組	委託
小計		3,400,000	3,072,000	328,000					
Eクラス大会									
Eクラス大会	会場	収入	支出(ボールなど)	差し引き	日程	回数	募集	予定数	
春季シングルス		20,000	20,000	0	4月7日	1日	20人	10人	
春季ダブルス		30,000	25,000	5,000		2日	30組	15組	
秋季ダブルス		30,000	25,000	5,000		2日	30組	15組	
秋季シングルス		20,000	20,000	0		1日	20人	10人	
ミックスダブルス		20,000	20,000	0		1日	20組	10組	
小計		120,000	110,000	10,000					
部会費									
部会費		収入	支出	備考					
指導者研修会	大宮体育館		50,000	講習会 打合せ 体育館使用料等					
会議費			170,000	普及部会議					
備品費			160,000	組立式ネット、ボール、マーカー、グリップテープ等					
消耗品費			110,000	インク、用紙、コピー代、救急パン、切手、振込手数料					
本部担当手当			15,000						
小計			505,000						
【協会負担金】		167,000							
合計		3,687,000	3,687,000						

## 6. さいたま市及びテニス協会の受賞者紹介と表彰

### さいたま市功労賞

大立目 敬子氏    さいたま市テニス協会理事

### さいたま市優秀選手賞

小篠 輝章氏    第79回全日本ベテラン選手権 75D 優勝  
第53回東京オープンテニス選手権 75D 優勝  
第91回関東オープンテニス選手権 75D 優勝  
第96回毎日テニス選手権 75S 準優勝

塩澤 正樹氏    第79回全日本ベテラン選手権 55S 準優勝

秋山 敏行氏    第79回全日本ベテラン選手権 55D 準優勝

### さいたま市テニス協会特別功労賞

中陳 敏雄氏    さいたま市テニス協会元会長

浅岡 範子氏    さいたま市テニス協会元副会長

### さいたま市テニス協会功労賞

名越 妙子氏    さいたま市テニス協会理事

# 平成30年度さいたま市テニス協会役員

会長 関 久治 (市体育協会理事)							
名誉会長:中陳 敏雄、顧問:鳥山 正比虎、浅岡 範子							
副会長	福寿 明	(全般)県協会常務理事・県南協議会会長			久本 玲子	(全般)渉外	
理事長	小林 一幸	(全般)県協会理事・県南協議会事務局・市体協評議員					
副理事長	鈴木 正造	競技・事務局			山野井 誠	普及部長・県協会参与	
事務局長	若山 輝夫	事務局全般・県協会理事					
常務理事	今村 英夫	本部会計			江連 光洋	競技	
	清水 宏明	競技・県南協議会担当			高橋 秀幸	競技部長	
	長南 新一	競技・広報委員長			冨永 純子	競技副部長・県南協議会会計	
	長島 美智子	普及副部長			堀江 進	事務局・情報管理委員長	
	関根 浩王	事業協会代表			村井 芳昭	事務副局長	
理事	猪塚 育代	競技			一ノ瀬 奈美	普及	
	大立目 敬子	競技			大畑 治美	競技	
	小川 良子	競技部会計・普及			荻島 良夫	普及・競技	
	皆元 武子	競技			金森 恵美子	普及	
	琴野 真樹子	競技			炭谷 綾子	普及	
	中島 利子	競技			沼尻 典子	競技	
	平田 志津子	競技			橋本 朋之	事務局	
	堀本 知恵美	普及			藤田 都子	競技	
	矢部 憲道	競技・普及			三浦 郁哉	普及	
	梶谷 千恵子	普及			大川 みどり	普及	
	桑川 裕子	競技			木村 曜子	普及	
	田中 佐智子	競技			柴田 ひとみ	普及	
	吉村 哲成	競技			寺西 美紀子	競技	
監事	中崎 志郎	会計監査			稲田 隆子	会計監査	
委員	新井 功	安部 真史	飯島 久美子	鎌田 桂子	伊藤 八男	犬童 眞二	宇田川 裕子
	唐川 ひろみ	石田 洋平	小杉 健一	黒澤 佳代	洪井 敬子	城谷 香	杉本 純子
	高橋 朗成	高橋 和江	高橋 久榮	立松 竣一	田中 幸	澗田 早苗	谷中 努
	飛田 禮子	長島 幸子	長谷部 健二	橋本 健次	広井 敏克	前田 雅代	三沢 三郎
	水野 明彦	山野井 順子	矢部 真由美	若生 浩子	和田 聖華	西村 和子	峰村 義穂
	近藤 明	城谷 健	川口 啓一	坂本 諭	澗田 佳明	蕨 岳雄	茂木 慶喜
	池田 清一	越雲 宏明	齋藤 信雄	高橋 紀代子	谷川 睦		
事務局 小林 一幸 TEL048-653-3498							
事務局窓口 ラケットショップキャビン内 責任者:鈴木 正造 TEL048-643-5865・FAX048-645-2295							
(事務局窓口 プロショップ セゾン内 責任者:橋本 朋之 TEL048-881-0579・FAX048-678-3242)							

# さいたま市テニス協会組織図

組織

役名

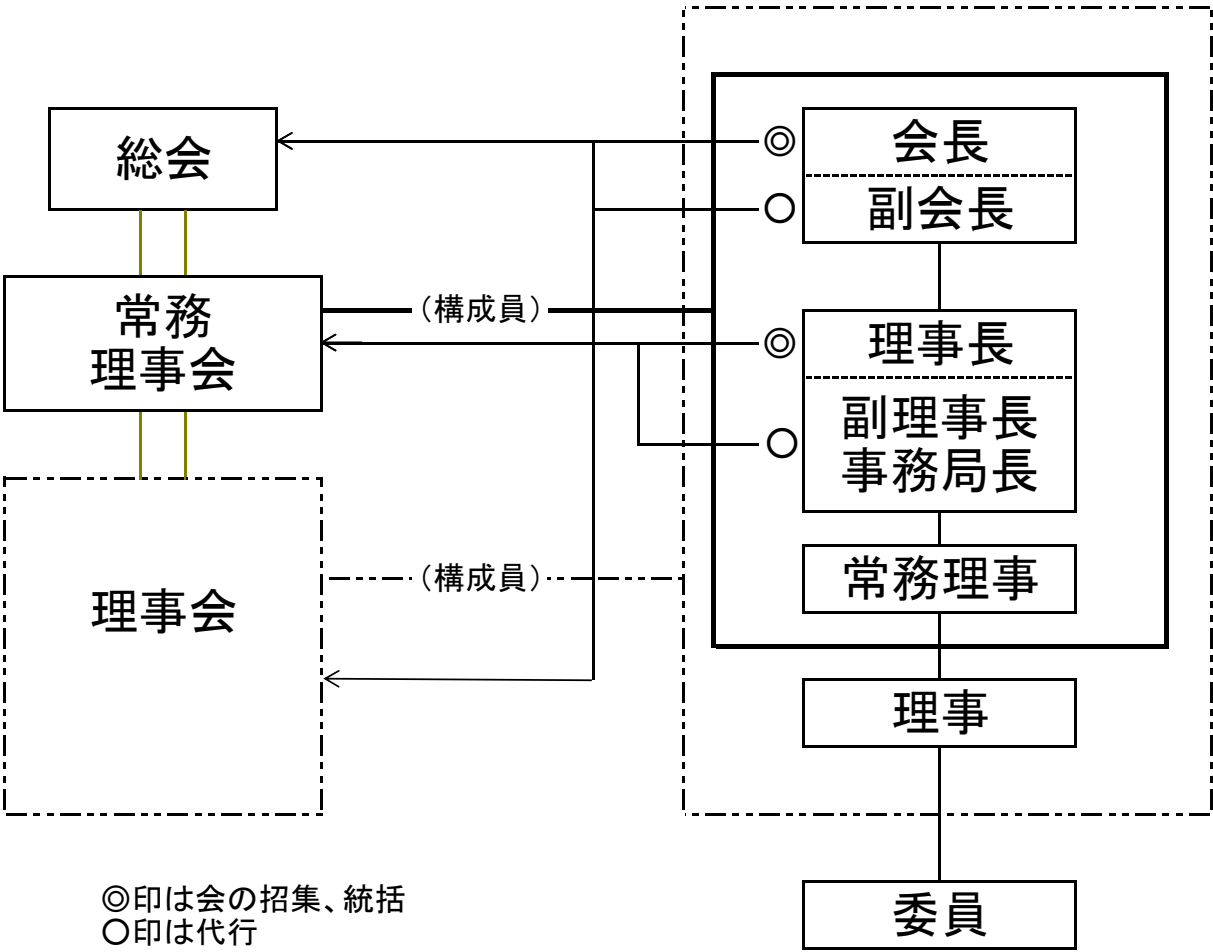

◎理事長   ◎競技部長   ◎普及部長   ◎事務局長

○委員長

専門委員会

\* 専門委員会は総会、常務理事会、理事会等の要請を受けて作り、作業終了時点で解散するものと、常設の二種類とする。

競技部関連	大会運営	・ ルール	・ 強化、選手選考	・ ペナルティー
普及部	ジュニア	・ 指導、育成	・ 教室(研修会)実行	・ Eクラス実行
事務局	情報管理	・ 会則、規定	・ 賞罰	・ 広報
共通事項	役員選考	・ 各種イベントの企画、立案	・ システム開発	

H30年度専門委員会メンバー(○委員長)

- |              |                                    |
|--------------|------------------------------------|
| ルール委員会       | ○琴野、高橋、富永、堀本、長南、皆元、大立目、桑川、吉村、池田、小林 |
| 強化、選手選考委員会   | ○清水、富永、関根、石田、鎌田、小林                 |
| ペナルティー委員会    | ○高橋、富永、小林他大会担当者                    |
| 指導者育成委員会     | ○山野井、小林                            |
| 教室(研修会)実行委員会 | ○長島、小林                             |
| Eクラス実行委員会    | ○柴田、杉本、渋谷、小林                       |
| 情報管理委員会      | ○堀江、近藤、若山、小林                       |
| 広報委員会        | ○長南、清水、琴野、小林                       |
| システム開発委員会    | ○堀江、若山、高橋、富永、安部、小林                 |